DARK HORSE COMICS
STAR WARS
STAR WARS: RELATOS
#14
$5.99 US
$9.99 CAN
LUCAS BOOKS
STAR WARS
RELATOS
VENTAS DIRECTAS
01411
7 61568 97289 4
64 INCREIBLES PAGINAS

¡PROXIMAMENTE!

¡Aquí hay mas lectura de Star Wars que no te querràs perder!

STAR WARS: IMPERIO #5
por RANDY STRADLEY, DAVIDÉ FABBRI, y CHRISTIAN DALLA VECCHIA; carátula por BRYAN CHING

En las semanas anteriores a los eventos del Episodio IV de Star Wars: Una Nueva Esperanza, la Princesa Leia Organa emprende una misión encubierta de abastecimiento de recursos para la Alianza Rebelde en el planeta Ralltiir, solo para que esta sea frustrada cuando las fuerzas del Imperio – incluyendo a Darth Vader – toma el control del planeta. Leia escapa sin que los Imperiales descubran la verdadera razón de su visita, sin embargo ella concluye que el tiempo para hablar y para las "misiones de ayuda" ha pasado. Prestando atención a otros aspectos de los problemas de la galaxia, Leia se encuentra hasta el cuello en el problema Imperial y llega a la conclusión que es una necesidad tomar las armas contra este perverso enemigo. Antes ella fue un activista político, llevado por un ultrajado sentido de justicia. Ahora ella debe pelear por salvar gente de la extinción.

• Ampliando lo narrado en la dramatización para la radio de Star Wars, esta historia de dos numero revela por primera vez los trascendentales eventos que llevan a Leia de ser una princesa... a ser una guerrera.

En venta el 2 de Enero.

STAR WARS: REPÚBLICA #50
por JOHN OSTRANDER, JAN DUURSEMA, HADEN BLACKMAN, SCOTT ALLIE, y STEPHEN THOMPSON; carátula por JON FOSTER G

¡Kamino bajo ataque! ¡Especial numero cincuenta de 64 paginas!

Dos meses después de la Batalla de Geonosis... con las fuerzas de la República y los ejércitos de la Confederación de Sistemas Independientes habiendo luchado en una serie de batallas poco decisivas, los Separatistas arriesgan un golpe en el corazón de la maquinaria bélica de la República: ¡Ellos atacan el complejo de clonación en Kamino! Esperando destruir permanentemente la habilidad de la República para crear nuevos clones para su ejército. La defensa de la República recaen en un escuadrón de Cazas Jedi y en un batallón de Jedi liderando soldados clon en la complejo mismo. ¡Es una batalla que se pelea en 3 frentes – en el espacio, la superficie, y bajo el océano! ¡Una gigante batalla épica de 64 paginas!

Star Wars: República revela los eventos en el período de tiempo que en el Episodio II y el Episodio III – ¡La Guerra de Clones! ¡Si te preguntas que sucede después del Ataque de los Clones, aquí encontraras la respuestas!

En venta el 2 de Enero.

Diseñador
DEBRA BAILEY

Editor Asistente
PHILIP SIMON

Editor
DAVE LANO

Publicación
MIKE RICHARDSON

Traducción
JOSERAEL Y PROJEKCT-6

Adaptación digital
+MELKOR

Agradecimientos especiales a CHRIS CERASI y LUCY AUTREY WILSON en Lucas Licensing.

WWW.LALEYENDADESW.FORO.ST
WWW.STARWARSPERU.COM

STAR WARS RELATOS #14, Diciembre 2002. Publicado por Comics Dark Horse, Inc., 10956 SE Calle Principal, Milwaukie, OR 97222. Star Wars ©2002 Lucasfilm Ltd. & ™. Todos los derechos reservados. Usado bajo autorización. Los texto e ilustraciones para Star Wars son ©2006 Lucasfilm Ltd. Comics Dark Horse® y el logo del Caballo Negro son marcas registradas de Comics Dark Horse, Inc., registradas en varias categorías y países. Todos los derechos reservados. Ninguna porción de esta publicación podrá ser reproducida o transmitida, en ninguna manera o por ningún medio, sin el expreso permiso escrito de Comics Dark Horse, Inc. Los nombres, personajes e incidentes mostrados en esta publicación o son el producto de la imaginación del autor o son usados ficticiamente. Cualquier parecido a personas (vivas o fallecidas), eventos, instituciones o lugares reales sin fines satíricos, es coincidencial. IMPRESO EN CANADA

STAR WARS®

RELATOS

Este numero:

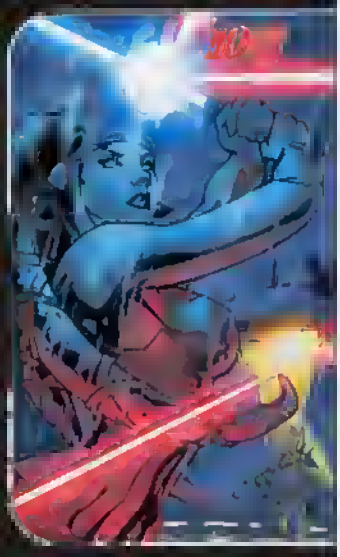

Apocalipsis Endor
Historia - Christian Read
Lápices - Clayton Henry
Tintas - Jimmy Palmiotti
Colores - Dan Jackson
Rotulado - Steve Dutro

La Corte del Emperador
Historia - Jason Hall
Lápices - Ramon Bachs
Tintas - Raul Fernandez
Colores - Dave Nestelle
Rotulado - Steve Dutro

Pilluelos
Historia & Arte - Stan Sakai
Colores - Tom Luth
Editor - Diana Schutz

Mareas de Terror
Historia - Milton Freewater, Jr.
Lápices - Adriana Melo
Tintas - Fabio Laguna
Colores - Chris Blythe
Rotulado - Steve Dutro

La Lección
Historia - Adam Gallardo
Arte - Homs
Colores - Dan Jackson
Rotulado - Steve Dutro

La Penas de un Contrabandista
Historia & Arte - The Filbach Brothers
Colores - Jason Hyam
Editor - Jeremy Barlow

Mitologia
Historia - Chris Fliopolous
Lápices - Jon Sommeriva
Tintas - Pierre-Andre Dery
Colores - Darrin Moore
Rotulado - Steve Dutro

Caratula - Pat Lee

El mundo de infinitos
INFINITOS
Posibilidades Star Wars

Arte - Lucas Marangon
Colores - Jason Hvam
Rotulado - Steve Dutro

Por favor envíen sus preguntas y comentarios a:
Star Wars Relatos c/o Dark Horse Comics,
10956 SE Main Street, Milwaukie, OR 97222
o escribe a starware@darkhorse.com

Revisa el Foro de Dark Horse en: www.darhorse.com/community/boards

CASA PÚBLICA DE DIVERSIÓN DE MAD ANGHUS. BORDE EXTERIOR.
Apocalipsis Endor

... DARK LORD NOS DIJO QUE NO FUE CULPA NUESTRA QUE EL *HALCÓN* ESCAPARA DEL BLOQUEO DE HOTH. LUEGO EJECUTÓ A MEDIO ESCUADRÓN.
PERO SE PODRÍA DECIR QUE ESTABA ORGULLOSO DE NOSOTROS. ESOS ERAN DÍAS.

Feh. EN EL IMPERIO TODOS TENÍAN CORAJE. TODO ERA MEJOR EN ESE ENTONCES.
TUMP

Y, SI LAS COSAS ERAN TAN BUENAS EN ESOS DÍAS, DIME ¿POR QUÉ AL IMPERIO LE PATEÓ EL CULO UN PUÑADO DE *EWOKS*?

BUENO, HIJO, TRAS ESO HAY UN HISTORIA.

*R.P. = RELACIONES PUBLICAS

¡SEÑOR! ¡HAY MOVIMIENTO! ¡CINCO HOSTILES!.
¡FORMENSE, ARMAS LISTAS! ¡NO DISPAREN HASTA QUE YO LO ORDENE!
ESTE ES EL PRIMER CONTACTO PROTOCOLAR
¡AHÍ! ¡CONTACTO!

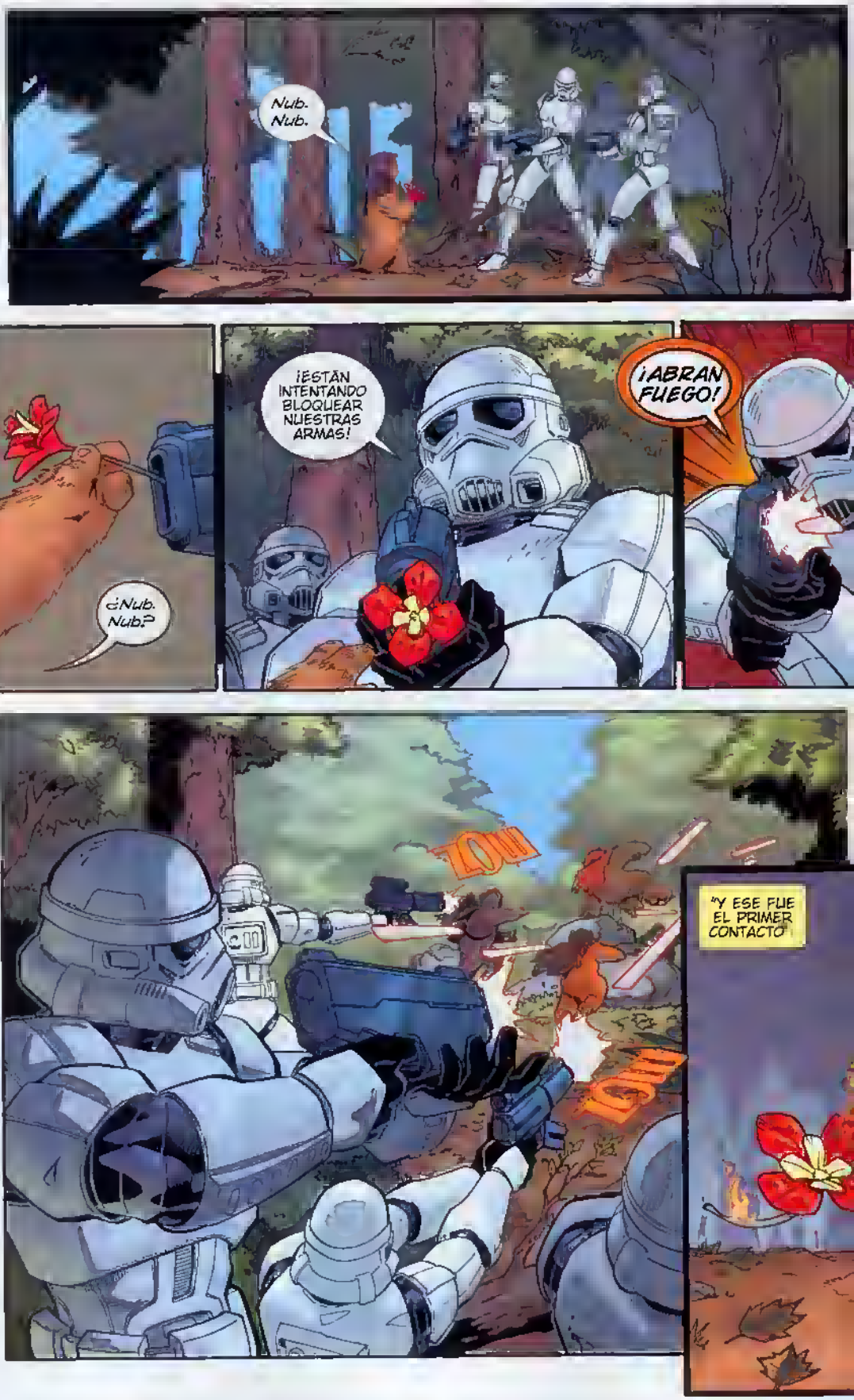
Nub. Nub.
¿Nub. Nub?
¡ESTÁN INTENTANDO BLOQUEAR NUESTRAS ARMAS!
¡ABRAN FUEGO!
"Y ESE FUE EL PRIMER CONTACTO"

"ERAMOS UN PATRULLA DE LARGO ALCANCE. POCOS DÍAS DESPUÉS DEL PRIMER CONTACTO. NOS ENCONTRAMOS CON ESOS MONSTRUOS DE NUEVO".
... NADA EN TODO EL DÍA
TAL VEZ NO SE VEN POR LOS INFRA-ROJOS,,
GAHH!
¿DONDE ESTÁ KOVACS?
¿QUÉ FUE ESE SONIDO?
"ESA FUE LA PRIMERA NOCHE QUE ESCUCHAMOS SUS TAMBORES EN LA OSCURIDAD".
"ENCONTRAMOS LO QUE QUEDO DE KOVACS DÍAS DESPUÉS. LE HICIERON COSAS".
"CREÍMOS QUE QUERÍAN ... TOMAR SU ESPÍRITU PARA ELLOS."

TODA LA NOCHE ESCUCHAMOS ESOS TAMBORES. DOOM DOOM. DOOM DOOM. COMENZAMOS A ENLOQUECER.
DOOM DOOM DOOM DOOM
¡BIEN! ¡NO MÁS! ¡YA TUVE SUFICIENTE DE ESOS PEQUEÑOS MONSTRUOS PELUDITOS!
PAREN ¡SOLO PAREN!
*AGOTO TODAS LAS MUNICIONES.
"NUNCA SUPIMOS QUE LE PASÓ A ÉL. ASÍ ES COMO NOS TRABAJABAN. UNO POR UNO. DESDE LA OSCURIDAD."

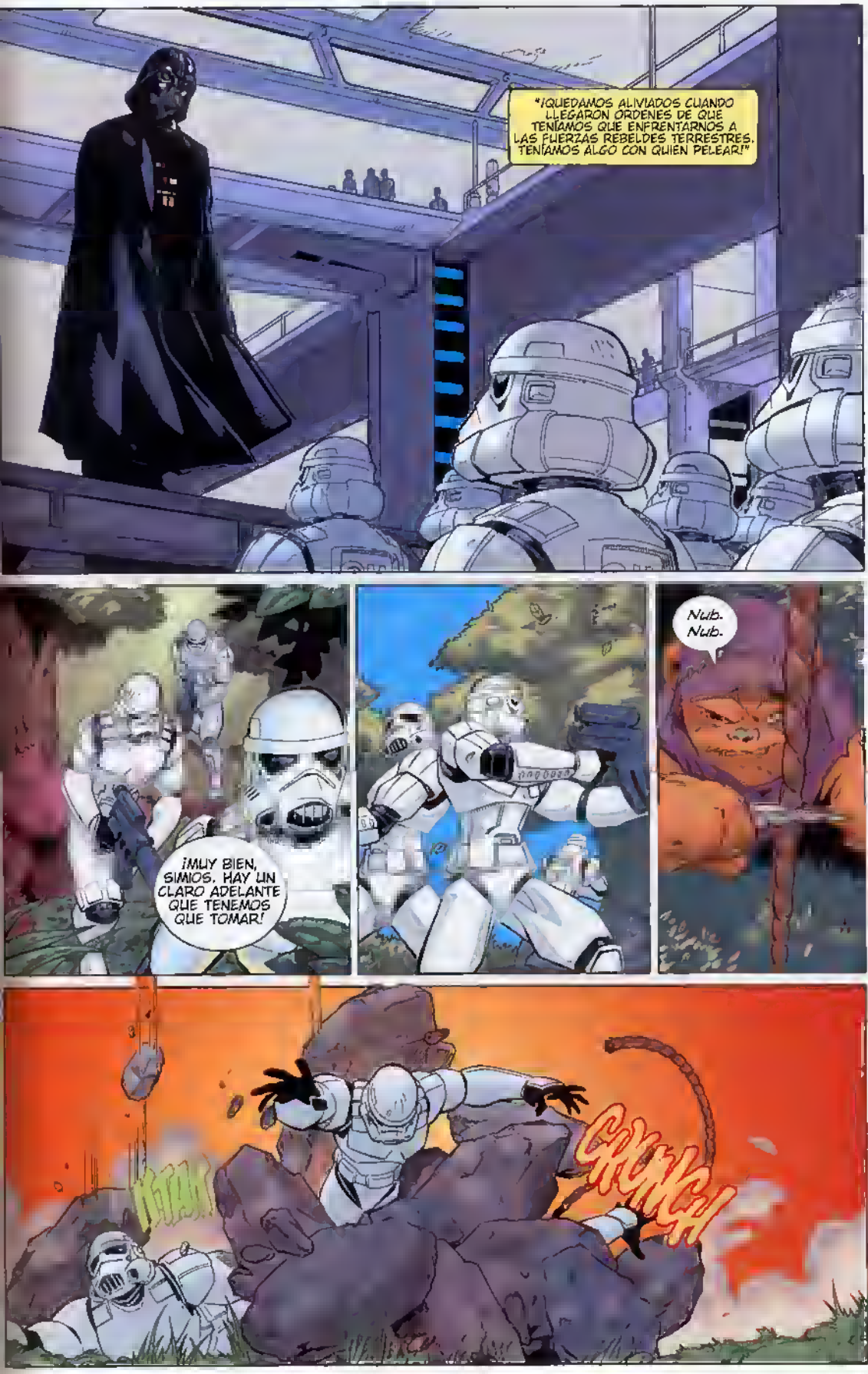
"¡QUEDAMOS ALIVIADOS CUANDO LLEGARON ÓRDENES DE QUE TENÍAMOS QUE ENFRENTARNOS A LAS FUERZAS REBELDES TERRESTRES. TENÍAMOS ALGO CON QUIEN PELEAR!"
¡MUY BIEN, SIMIOS. HAY UN CLARO ADELANTE QUE TENEMOS QUE TOMAR!
Nub. Nub.
CRUNCH

¡VEO UNO!

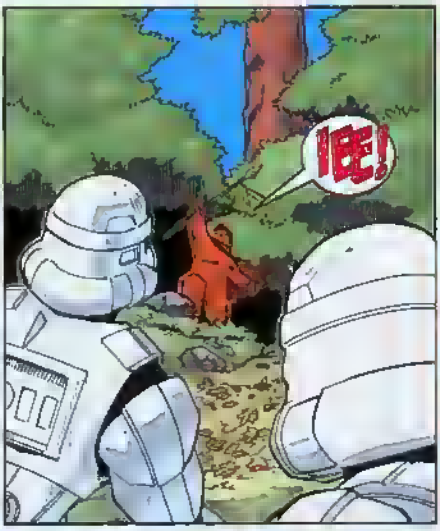
¡EE!

¡NAK!

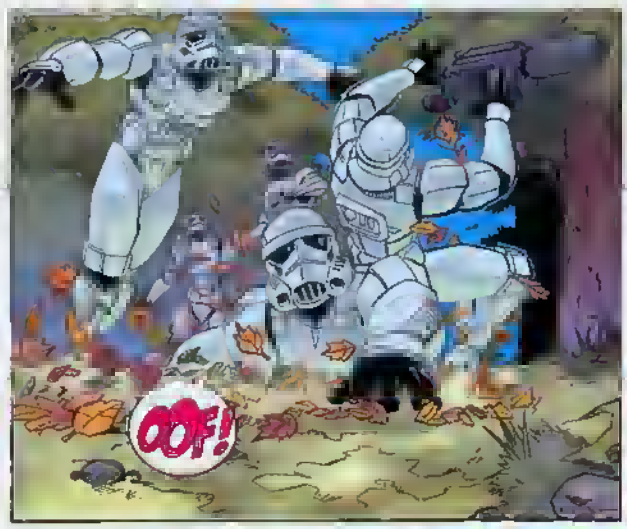
OOF!

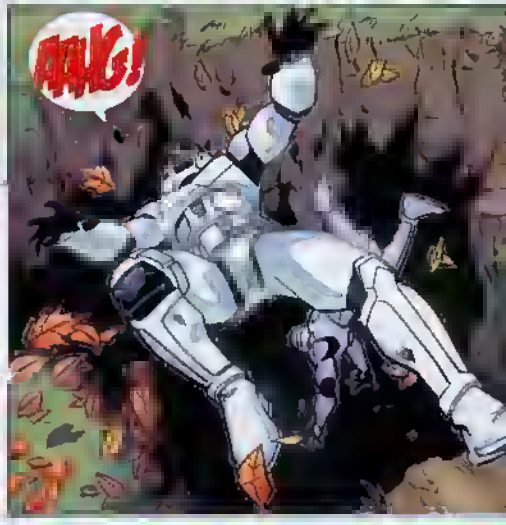
¡AAAG!

PEQUEÑO ... INHUMANO... PERVERSO...

¡RETIRADA!

"TÚ SABES, AL FINAL DE LA BATALLA ..."
"...ESTABA CONTENTO DE HABER SIDO TOMADO PRISIONERO POR SOLO Y LOS OTROS."
"POR LO MENOS UN REBELDE SOLO TE DISPARA ...
¡NO ME DEJE, SARGENTO! ¡PUEDO HACERLO, HOMBRE!
"... Y NO VIENEN DE LO ÁRBOLES Y TE TOMAN UNO A UNO".
"PERO UNA COSA ME MANTUVO ODOS ESTOS AÑOS"
"A PESAR DE LAS ESCALOFRIANTES PESADILLAS".
LA BATALLA TERMINO.
¡NO ME IMPORTA! ¡SOLO LLÉVENME PRISIONERO! ¡ALÉJENME DE ELLOS!
"¿SABES LO QUE ES?"

"QUE AUNQUE NO TENGO UNA BUENA NOCHE DESDE ENDOR, AL MENOS PUEDO ESTAR FELIZ DE QUE TREINTA BILLONES DE TONELADAS DE METAL QUE EXPLOTAN EN LA ATMÓSFERA BAJA DE UNA PEQUEÑA LUNA, SOLO HAY UN LUGAR DONDE PUEDEN CAER".

ESO ES UN MITO. TODOS SABEN QUE LA MAYOR PARTE DE LA ESTRELLA DE LA MUERTE SIMPLEMENTE SE VAPORIZÓ, Y LA FLOTA REBELDE INTERCEPTÓ LOS ESCOMBROS.

¿LO HICIERON?

OH

UM, SÍ

FIN

*IBC = IMPERIAL BROADCASTING COMPANY

LA CORTE DEL EMPERRDOR
LEVANTARSE VIENE EL HONORABLE JUEZ PALPATINE.
PUEDEN TOMAR ASIENTO
THUD
VAMOS A EMPEZAR, Y HAREMOS ESTO RÁPIDO. YA QUE TENGO UNA CITA A LAS ONCE Y MEDIA PARA REVISAR MI CUENTA DE MIDI-CLORIANOS.
SU SEÑORÍA, ESTOY FAMILIARIZADO CON MÁS DE SEIS MILLONES DE FORMAS DE PLEITO Y MI CLIENTE TIENE EVIDENCIA SUBSTANCIAL CON EL TESTIMONIO DE UN TESTIGO PRESENCIAL DE QUE SU HIJO NO DISPARÓ PRIMERO SOBRE EL CAPITÁN SOLO.
COMO SEA... ABOGADO. LLAME A SUS TESTIGOS.

CON SUS PROPIAS PALABRAS, DÍGANOS LO QUÉ VIERON EN LA CANTINA DE CHALMUN

EN SUS MANOS, DEJAMOS EL CASO SU SEÑORÍA.
¡OBJECIÓN!
¡POR FAVOR! ¡ESE TIPO CON PIEL DE LOBO NO ESTABA AHÍ!
SU OBJECIÓN ES INNECESARIA.
LA CORTE NO RECONOCE LOS TESTIMONIOS DE ESPECIES ALIENÍGENAS ASQUEROSAS. SUS DECLARACIONES VAN A SER SACADAS DE LA GRABACIÓN.
ADEMÁS, NO ENTIENDO NADA DE LO QUE DIJERON.
SIN EMBARGO, CAPITÁN SOLO... ES UN HECHO BIEN CONOCIDO PARA ESTA CORTE QUE USTED ES UN CONTRABANDISTA.

¿Y QUÉ PIENSAS DE ESTO, LORD VADER?
NO ES EXACTAMENTE EL TIPO QUE TE GUSTARÍA PARA TU HIJA, MAESTRO.
HA HA HA
SU SEÑORÍA, GREEDO NO SOLAMENTE AMENAZO MI VIDA...
¡...AQUÍ TENGO UNA HOLO EVIDENCIA QUE VA A ROMPER ESTE CASO TOTALMENTE!
¡...LA PRUEBA IRREFUTABLE DE QUE GREEDO DISPARÓ PRIMERO!
COMO PUEDES VER CLARAMENTE, GREEDO DISPARÓ SU BLASTER ANTES QUE YO PUDIERA DEFENDERME!
MIRE MI CABEZA ELUDIR HÁBILMENTE SU DISPARO, MOVIÉNDOME HACIA ATRÁS Y A LA DERECHA.

HACIA ATRÁS Y A LA DERECHA...
HACIA ATRÁS Y A LA DERECHA...
HACIA ATRÁS Y A LA DERECHA...
¡Y ESO ES LO QUE DE VERDAD PASO!
AL MENOS, AHORA LO ES...
¡OBJECIÓN, SU SEÑORÍA!
¡ESE HOLO A SIDO ALTERADO!
Y ADEMAS DE MANERA EVIDENTE...
¡BASTA!
MIREN, TENGO UN IMPERIO QUE REGIR Y LIBERTADES QUE APLASTAR...
VOY A TOMARME UN BREVE RECESO Y VOLVERÉ CON MI VEREDICTO
¿QUIÉN HABRÁ CONSEGUIDO UNA CITA CON LA LADO OSCURO? LA DECISIÓN DEL EMPERADOR PALPATINE, VENDRÁ DESPUÉS DE ESTE MENSAJE DE NUESTRO AUSPICIADOR.

REGRESAMOS A 'LA CORTE DEL EMPERADOR' CON LA DECISIÓN DE PALPATINE.
CAPITÁN SOLO, TENGO MAL PRESENTIMIENTO DE TODO ESTO.
ESPERA QUE ESTÁ CORTE CREA QUE EL RODIANO LE DISPARÓ DESDE MENOS DE UN METRO Y DE ALGUNA MANERA FALLÓ?
¿QUE ERA ÉL, UN STORM-TROOPER?
SIN EMBARGO, SIENTO QUE ESTO ESTÁ *TOTALMENTE* DENTRO DEL INFAME CARÁCTER DE UN CONTRABANDISTA, COMO TÚ, QUE HABLA CON SU DEDO EN EL GATILLO.
¿QUÉ CLASE DE PIRATA ESPACIAL ESPERARÍA A UN CAZARRECOMPENSAS, CUYA ARMA SE PRESENTA LISTA Y AMENAZANDO CON MATARTE, DISPARAR *PRIMERO*?
¿POR QUÉ CLASE DE TONTERÍA TOMA USTED ESTA CORTE?
Y TÚ TIENE LA AUDACIA DE VENIR A *MI TRIBUNAL* A INTENTAR SORPRENDERNOS CON ESTA *EVIDENTEMENTE* PREPARADA EVIDENCIA.
¡NADIE DEBE TENER EL PODER DE REESCRIBIR LA HISTORIA!
BUENO... EXCEPTO *YO*, ESO SÍ...

COMO TÚ PUEDES VER, MI JOVEN DEMANDADO, TÚ TESTIMONIO HA FALLADO.
¡AHORA SERÁS TESTIGO DEL PODER JUDICIAL DE ESTA TOTALMENTE ARMADA Y OPERACIONAL CORTE!
¡LA SENTENCIA, LORD VADER!
¡ESTA CORTE TE ENCUENTRA CULPABLE Y TE SENTENCIA AL ENCARCELAMIENTO DE POR VIDA, CONGELADO EN CARBONITA!
¡LA CORTE SE CIERRA!
ASÍ QUE, CAPITÁN SOLO. ¿QUÉ PIENSA DE ESTE VEREDICTO?
BUENO, CHEWIE Y YO HEMOS DISPARADO CONTRA ALGÚN LOCO, PERO IGUAL NO PUEDO CREER QUE SE LLEGÓ TAN LEJOS CON ESTA COSA DEL "GREEDO DISPARANDO PRIMERO".
SÍ, BUENO, ESTO CONTINUARÁ. BOBA FETT TE ESTÁ ESPERANDO.
NEELA, LA JUSTICIA PARA SU HIJO HA GANADO ESTE DÍA. ¿CÓMO SE SIENTE USTED?
NO HABRÍA PODIDO DECIRLO YO MEJOR. Y FINALIZA ESTÁ SESIÓN DE "LA CORTE DEL EMPERADOR". SINTONÍZANOS LA PRÓXIMA SEMANA PRÓXIMA EN: LOS MIDICLORIANOS VS. LA FUERZA DIVINA -- ¿QUÉ DEBERÍA ENSEÑARSE EN LAS ESCUELAS?
ESTE ES LU-L-N DICIENDO BUENAS NOCHES.

FIN

¡LARGO! ¡SALGAN DE AQUÍ!
¡BAH! ¡PILLUELOS INÚTILES!
YOW!
YAHHH!
PILLUELOS

¿POR QUÉ USTED LOS PERSIGUIÓ? ¡ELLOS NO ESTABAN HACIENDO NADA!
¡VUELVE A TRABAJAR, NIÑO!
¡DEBO IR A VER A JABBA EL HUTT!
ES IMPORTANT QUE LO VEA ANTES LAS CARRERAS DE ESTA TARDE.

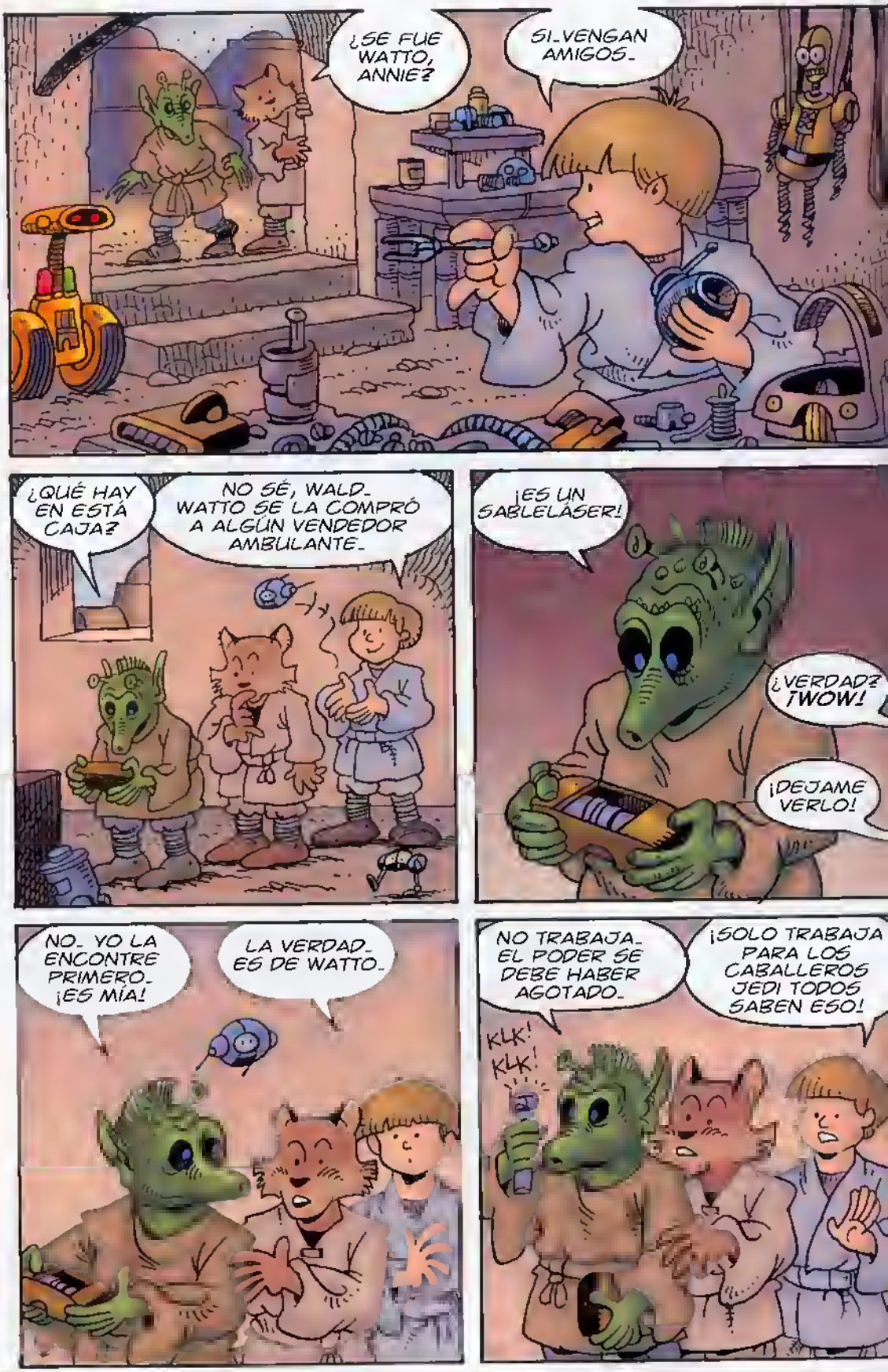
¿SE FUE WATTO, ANNIE?
SI. VENGAN AMIGOS.
¿QUÉ HAY EN ESTÁ CAJA?
NO SÉ, WALD. WATTO SE LA COMPRÓ A ALGÚN VENDEDOR AMBULANTE.
¡ES UN SABLELASER!
¿VERDAD? ¡WOW!
¡DEJAME VERLO!
NO. YO LA ENCONTRE PRIMERO. ¡ES MÍA!
LA VERDAD. ES DE WATTO.
NO TRABAJA. EL PODER SE DEBE HABER AGOTADO.
¡SOLO TRABAJA PARA LOS CABALLEROS JEDI TODOS SABEN ESO!
KLK! KLK!

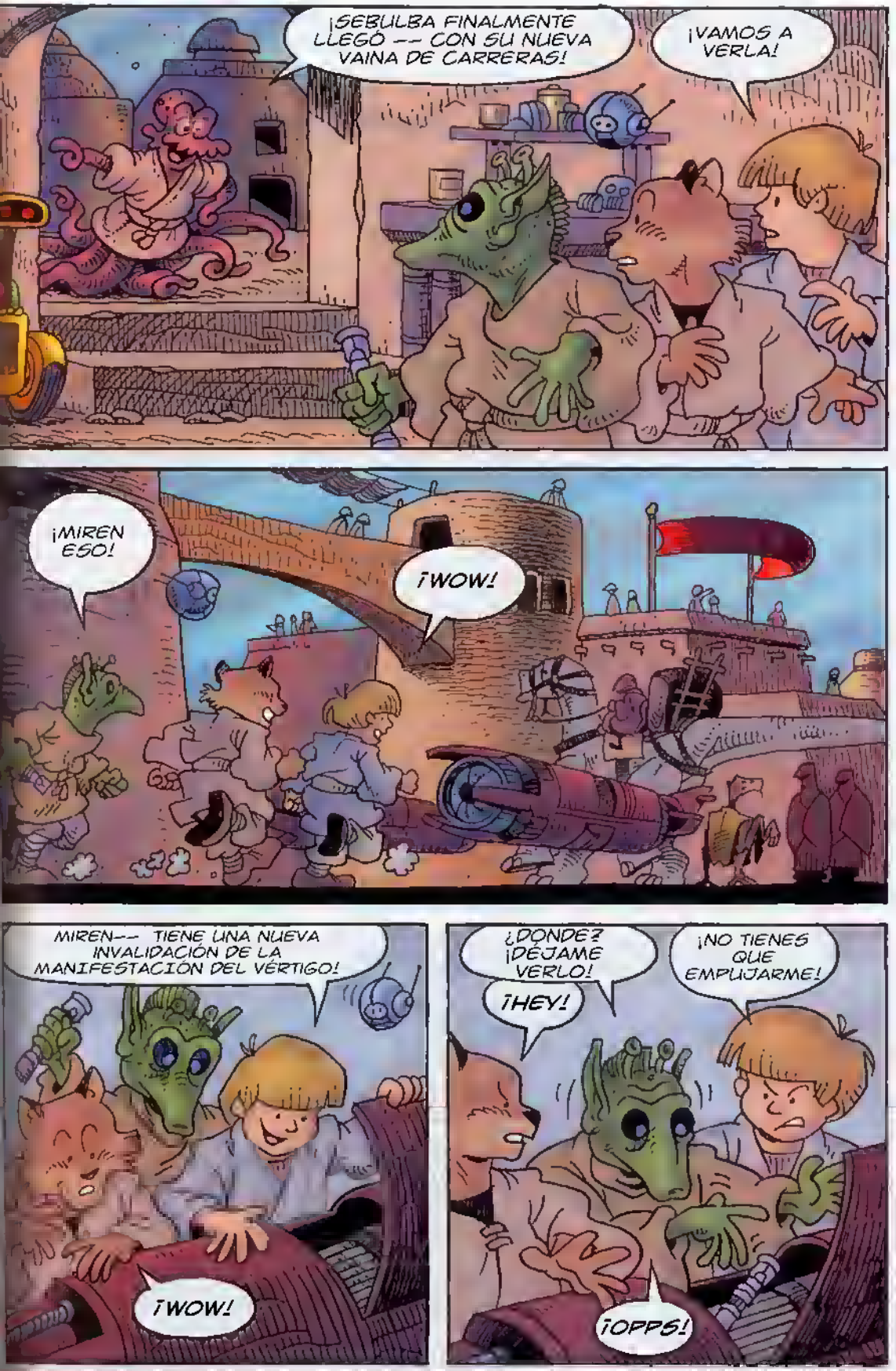
¡SEBULBA FINALMENTE LLEGÓ -- CON SU NUEVA VAINA DE CARRERAS!
¡VAMOS A VERLA!
¡MIREN ESO!
¡WOW!
MIREN-- TIENE UNA NUEVA INVALIDACIÓN DE LA MANIFESTACIÓN DEL VÉRTIGO!
¡WOW!
¿DONDE? ¡DÉJAME VERLO!
¡HEY!
¡NO TIENES QUE EMPUJARME!
¡OPPS!

¡EL SABLE SE CAYÓ AL FONDO!
¡YO LO PUEDO AGARRAR!
¡SERÁ MEJOR QUE TE APURES!

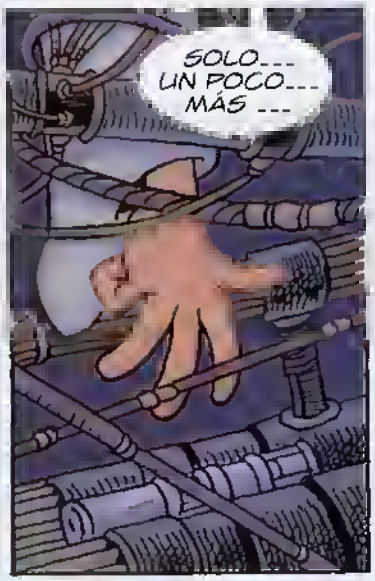
SOLO... UN POCO... MÁS ...

¡LO TENGO! ¡PERO SE ATRACA!
¡RAPIDO!
¡ESTOY INTENTANDOLO!

<HEY-- SALGAN DE AHÍ!>
UH-OH. ¡AHÍ VIENE SEBULBA!
CASI...
¡APURATE ANNIE!

¡UGH!
¡YA ESTÁ!
FIZZT
SNAP

¡LO TENGO!
¡SALGAMOS DE AQUÍ!
SPUT

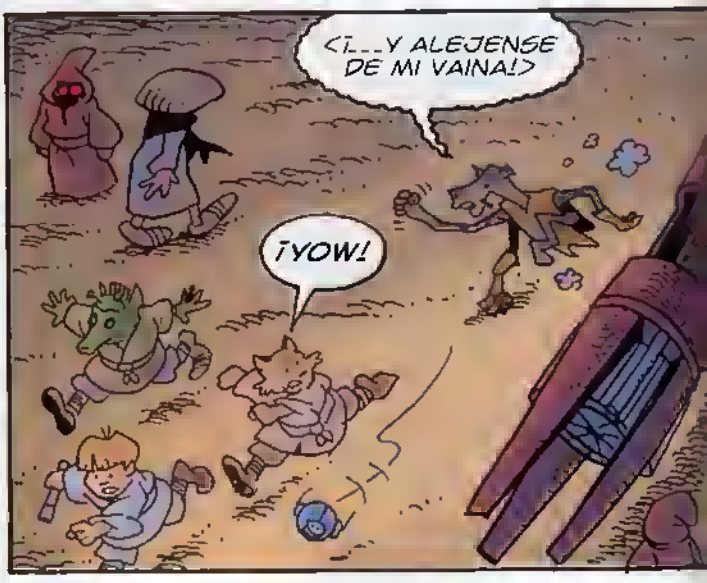
<I...Y ALEJENSE DE MI VAINA!>
¡YOW!

¡HUFF HUFF PANT!
FINALMENTE DEJÓ DE PERSEGUIR -NOS-
WATTO NO A VUELTO AÚN- SERÁ MEJOR QUE DEJEMOS EL SABLELÁSER AHÍ-

ALGÚN DÍA YO TENDRÉ UNO DE ESTOS QUE REALMENTE FUNCIONE-
¿TÚ? ¿CABALLERO JEDI?
¡JA! ¡JA! ¡JA!

<¡BAH! ¡JABBA QUIERE QUE LE PAGUE MI DEUDA O PERDERÉ MI TIENDA!>
<¡LA ÚNICA MANERA QUE PUEDO TENER DINERO EN POCO TIEMPO ES APOSTANDO EN LA CARRERA--- CONTRA SEBULBA --- PERO EL NUNCA PIERDE!>

<¿QUÉ ESTÁN HACIENDO ESTOS INÚTILES AQUÍ?>
<¡LARGO DE AQUÍ! LARGUENSE DE MI TIENDA! ¡MEJOR QUE NO HAYAN TOCADO MIS COSAS!>
¡UH- OH!

<¡...FUERA DE AQUÍ!>
WAAHHHHHHHHH!

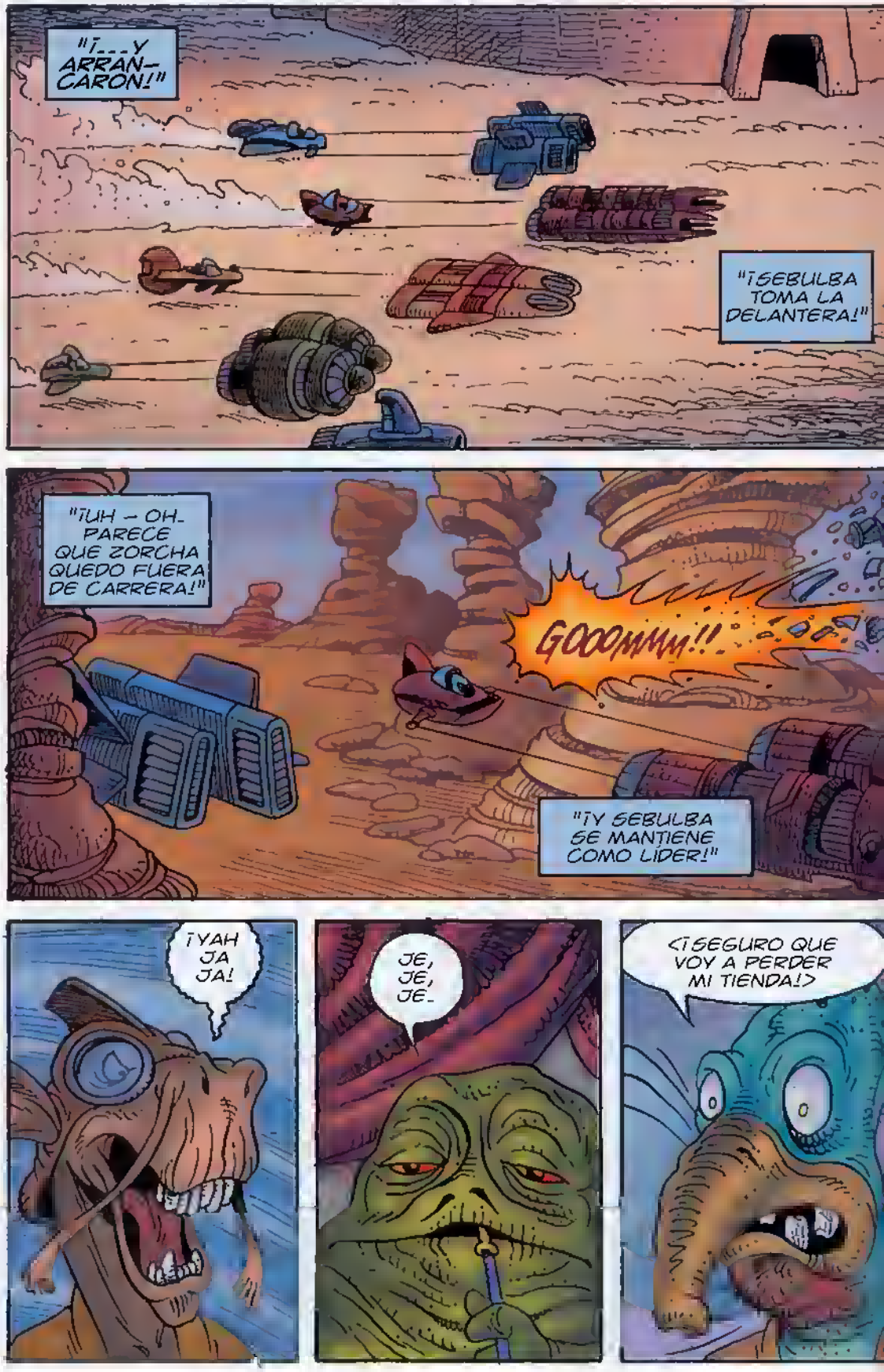
"¡...Y ARRAN-CARON!"
"¡SEBULBA TOMA LA DELANTERA!"
"¡UH - OH- PARECE QUE ZORCHA QUEDO FUERA DE CARRERA!"
GOOOMMM!!
"¡Y SEBULBA SE MANTIENE COMO LIDER!"
¡YAH JA JA!
JE, JE, JE-
<¡SEGURO QUE VOY A PERDER MI TIENDA!>

"¡ESTÁ ES LA ÚLTIMA VUELTA, Y SEBULBA ESTÁ FIRME EN LA PUNTA! ¡ALGUIEN SE ESTÁ ACERCANDO!
VRRRRR
<GRR... ES HORA DE USAR EL PROPULSOR!>
CLICK!
FZZZT!
BOOOM!
"¡UH-OH. SEBULBA PIERDE EL CONTROL DE SU VAINA!"
¡WAHH!
¡EYAHH!
KABOOOM!
"¡PARECE QUE QUEDO FUERA DE CARRERA, AMIGOS!"

¡AH, MI DEUDA ESTÁ PAGADA, AÚN TENGO MI TIENDA, Y ADEMÁS GANÉ UN POCO DE DINERO!
¿NADA PUEDE AMARGARME ESTE DÍA TAN FELIZ!

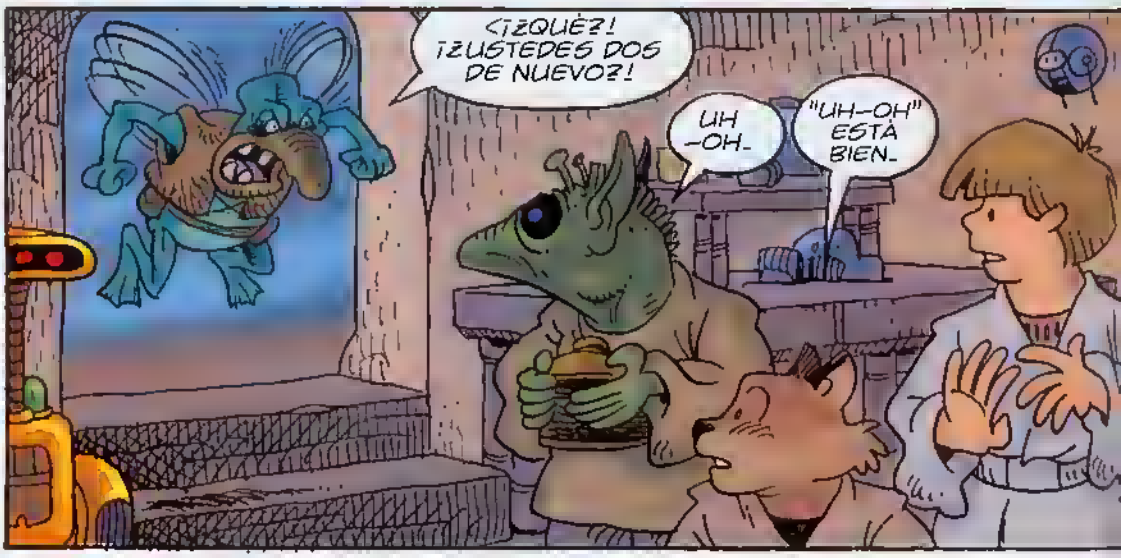
¿¿QUÉ?! ¡¡USTEDES DOS DE NUEVO!!
UH -OH-
"UH-OH" ESTÁ BIEN-

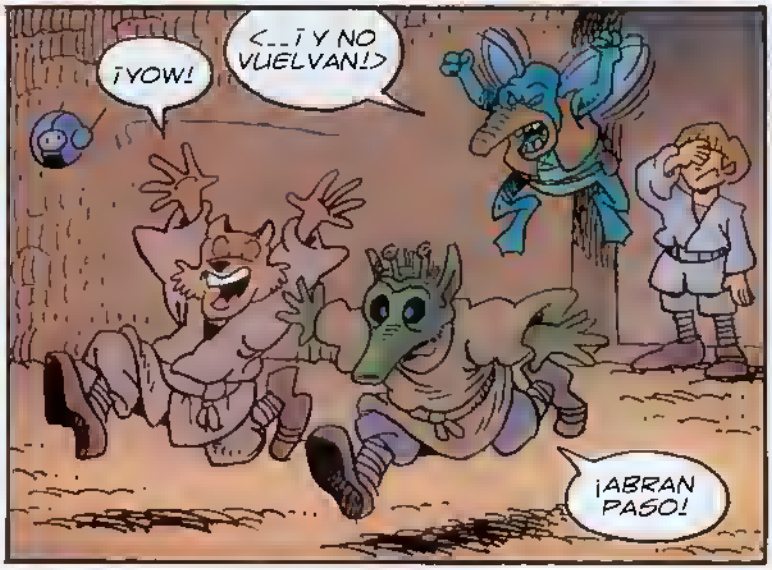
¡YOW!
¡...Y NO VUELVAN!
¡ABRAN PASO!

¡SUCIOS Y PERVERSOS CHIQUILLOS... NO SIRVEN PARA NADA!

EL FIN

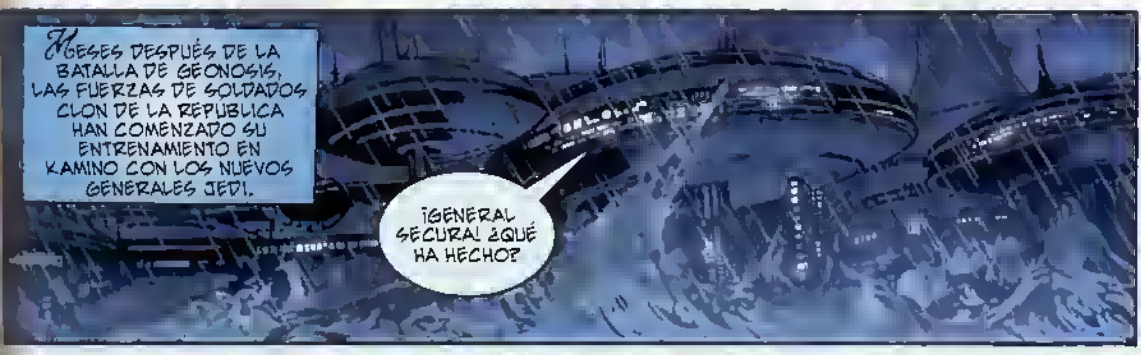

MAREAS DE TERROR

¡No lo sé... estaban bien hace un minuto, y luego... están todos muertos

No la culpe a ella, general Fisto.

Estos soldados fueron infectados con un mortal nano-virus parece moverse a la velocidad de un sable láser. ¡Es asombroso!

¿Un nano-virus? ¿Estamos en peligro?

No, el virus parece haber sido dirigido pensando en los clones. Para que haya efectos en otra persona que no sea un clone, se necesitaría inyectarlo directamente en su circulación [illegible].

Desafortunadamente, como los clones son genéticamente idénticos uno del otro, el virus se propaga rapidamente entre ellos, y con poco esfuerzo.

¿QUIEN SERÍA CAPAZ DE HACER ALGO COMO ESTO?
LA TECNOLOGÍA DEL NANO-VIRUS ES MUY NUEVA. HASTA HACE POCO SOLO ERA TEORICA. QUIENQUIERA QUE HIZO ESTO ES EXTREMADAMENTE EXPERTO.

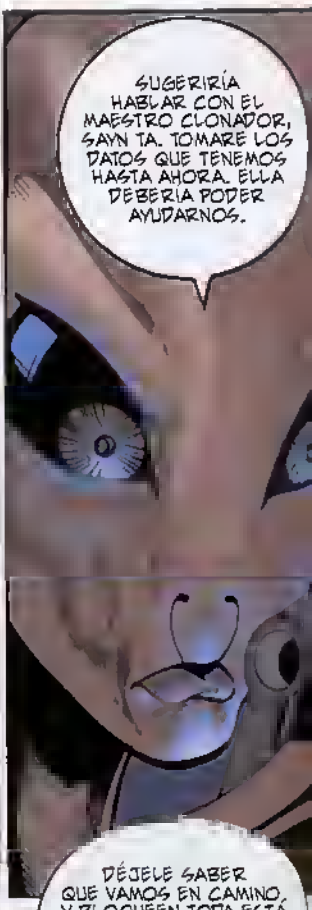
SUGERIRÍA HABLAR CON EL MAESTRO CLONADOR, SAYN TA. TOMARE LOS DATOS QUE TENEMOS HASTA AHORA. ELLA DEBERIA PODER AYUDARNOS.

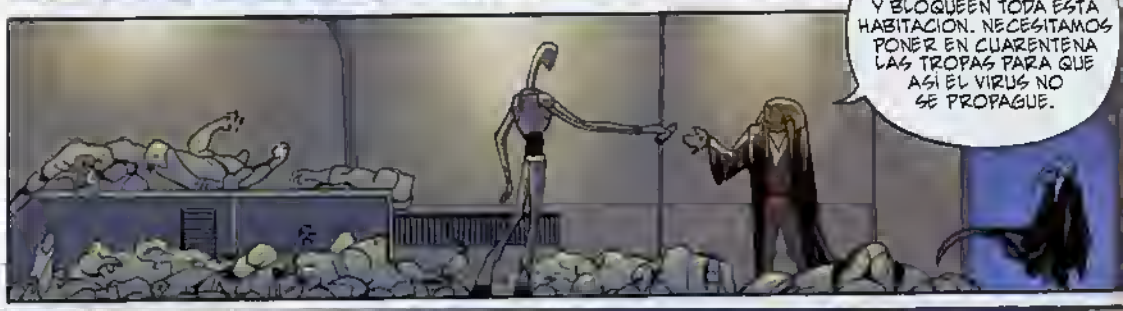
DÉJELE SABER QUE VAMOS EN CAMINO Y BLOQUEEN TODA ESTÁ HABITACION. NECESITAMOS PONER EN CUARENTENA LAS TROPAS PARA QUE ASÍ EL VIRUS NO SE PROPAGUE.

¡ESTO ES UN DESATRE KIT!
ESTO ESTÁ MUY DIFICIL, AAYLA. SI NO DETENEMOS ESTO AHORA LA REPUBLICA ESTARÁ INDEFENSA CONTRA LOS SEPARATISTAS.

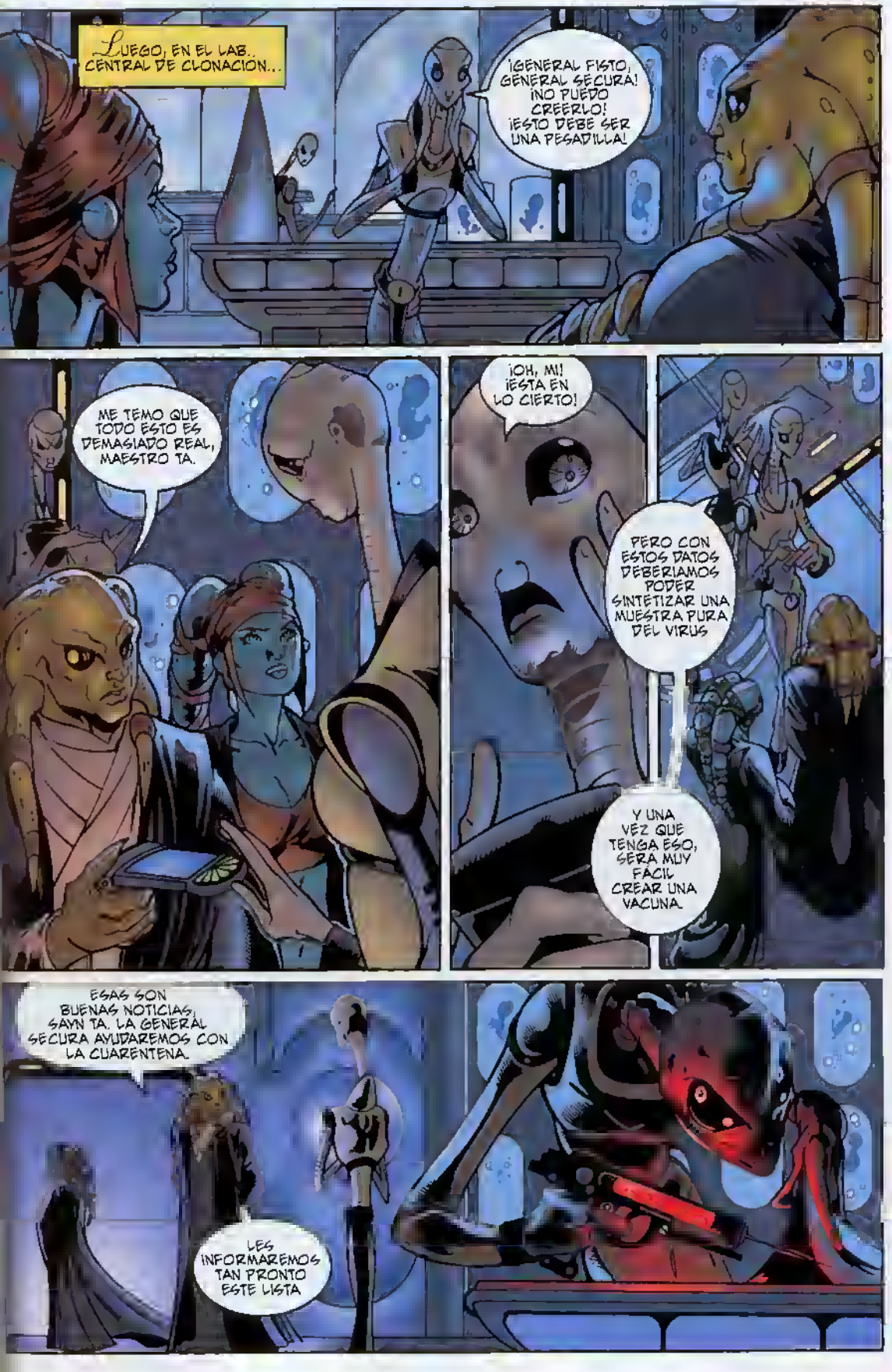
LUEGO, EN EL LAB. CENTRAL DE CLONACIÓN...
¡GENERAL FISTO, GENERAL SECURA! ¡NO PUEDO CREERLO! ¡ESTO DEBE SER UNA PESADILLA!
ME TEMO QUE TODO ESTO ES DEMASIADO REAL, MAESTRO TA.
¡OH, MI! ¡ESTÁ EN LO CIERTO!
PERO CON ESTOS DATOS DEBERÍAMOS PODER SINTETIZAR UNA MUESTRA PURA DEL VIRUS
Y UNA VEZ QUE TENGA ESO, SERÁ MUY FÁCIL CREAR UNA VACUNA.
ESAS SON BUENAS NOTICIAS, SAYN TA. LA GENERAL SECURA AYUDARÁ CON LA CUARENTENA.
LES INFORMAREMOS TAN PRONTO ESTÉ LISTA

¡NO PUEDO CREER QUE LOS SEPARATISTAS TENGAN A ALGUIEN TRABAJANDO PARA ELLOS EN ESTOS LUGARES!
LOS KAMINOANOS SOLO CREARON LA ARMADA CLON PARA LA REPÚBLICA PORQUE LES PAGARON.
ESO APOYA LA POSIBILIDAD A QUE LOS SEPARATISTAS PODRIAN COMPRAR A ALGUIEN AQUÍ TAMBIÉN...

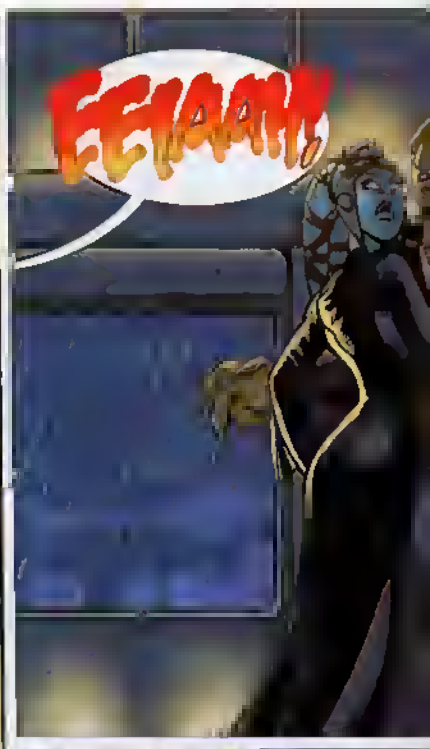
FEUAH!!

¿QUE SUCEDE?

¡POR LA FUERZA!
¿¿QUIEN PUDO HACER ALGO COMO ESTO?!

"CREO QUE TENGO IDEA DE ESE QUIEN, AAYLA..."
SIGANME...
¿POR QUÉ LO HICISTE?
POR AÑOS TRABAJÉ BAJO LA SOMBRA DE SAYN TA MIENTRAS ELLA SE LLEVABA EL CRÉDITO POR MIS REALIZACIONES.
CON LOS CRÉDITOS QUE LOS SEPARATISTAS ME HAN PAGADO. FINALMENTE PODRÉ HACERME UN NOMBRE PARA MI MISMO.

¡DESTRUYA-NLOS!
ZOW
ZOW
ZOW
ZOW
ZOW
ZOW
ZOW

BOOM
BADOOM

¡KIT! ¡AYUDAME! ¡ESTOY ATRAPADA!
¡RÁPIDO! ¡NO PUEDO AGUANTAR LA RESPIRACION MUCHO MAS!
CALMATE, AAYLA. TE OLVIDAS QUE YO SOY ANFIBIO...
¡NO VOY A LOGRARLO!
.. DÉJAME RESPIRAR POR TI.

¡AAYLA!
¡ATRÁS, JEDI! ¡TIRA TU LIGHTSABER O LA MATARÉ!
JEDI ESTÚPIDO...
FSSS
TCHK

¡OOO!
SE ESFUMO. MUY DESAFORTUNADAMENTE
SÍ, PERO AHORA TENEMOS UNA MUESTRA PURA DEL VIRUS. SERA MAS FACIL CREAR UNA VACUNA.
GENERAL FISTO.. QUIERO DARLE LAS GRACIAS POR SALVARME LA VIDA.
SI NO HUBIERA SIDO POR USTED, ME HABRIA AHOGADO.
CUANDO QUIERA, GENERAL SECURA.
... FUE UN PLACER.

FIN

LECCIÓN
LA BATALLA DE GEONOSIS
¡UHN!
ZZZT
"NO ENTIENDO MAESTRO"

"...SE INTERCAMBIARA UNA VIDA POR OTRA."
"SE CUIDADOSA TU 'ALA"
VMMM
VMMM

SIEMPRE LO SOY, MAESTRO.
ADEMÁS, SI EL PELIGRO DE UN INTENTO DE ASESINATO FUERA REAL, EL SENADO PODRÍA PROVEERNOS MÁS SEGURIDAD.
¿ESO CREES, VERDAD?
BOOM
POR SUPUESTO
¡FRANCOTIRADOR! ¡LLEVEN AL EMBAJADOR ADENTRO!
ESPERA...
FSSSH
¿MAESTRO?
VUT
VUT
¡GAHH!

¡MAESTRO, TENEMOS QUE LLEVARNOS AL DELEGADO LEJOS DE AQUÍ... PODRÍA HABER MÁS ASESINOS!
¡MAESTRO!
¡SARGENTO! POR FAVOR LLEVE AL DELEGADO A SUS CUARTELES.
POR SUPUESTO SEÑORITA.. SEÑORITA ¿HAY ALGO QUE..?
NO, GRACIAS.
"YO LO ATENDERÉ..."
ZZZT
"TU 'ALA..."
"RESISTA MAESTRO"
"TIENES QUE SABER TU 'ALA..."

"POR QUE PODRIAS SACRIFICARTE POR OTRO..."
"NO ES QUE LA FUERZA TE AME MENOS QUE A OTRAS CRIATURAS..."
AAAH!
"ES QUE TU AMAS A OTRAS CRIATURAS MAS"
"¿ENTIENDES TU 'ALA?"
ENTIENDO MAESTRO.
ENTIENDO...
FIN

LAS PENAS DE UN CONTRABANDISTA
2002
VAYA QUE EL NEGOCIO DEL CONTRABANDO HA DECAÍDO CHEWIE. NO HEMOS TENIDO NINGÚN TRABAJO DESDE QUE TUVIMOS QUE BOTAR ESE ÚLTIMO EMBARQUE DE JABBA.
HEAR!
LO SÉ, LO SÉ... TENEMOS QUE OBTENER DINERO RÁPIDO PARA PAGARLE A JABBA O NOS VOLVEREMOS FOLLAJE DE BANTHA.
HEARR HER ROWR!
BUENO Y POR QUÉ NO ME DIJISTE QUE TIENES CLIENTES POTENCIALES? HABLEMOS CON ELLOS Y QUEDEMOS CON EL MEJOR POSTOR.
TAL VEZ TENGAMOS SUERTE Y NOS OFREZCAN 17 MIL...
TU WOOKIE DICE QUE TIENES TU NAVE EN ALQUILER ES RÁPIDA?
RÁPIDA? ME HICE LA CARRERA DE KESSEL EN MENOS DE 12 PARSECS!
BIEN! TENGO UN CARGAMENTO DE HUTT-SMUTT HOLOGRÁFICO QUE ABSOLUTA Y POSITIVAMENTE DEBE SER ENTREGADO HACIA LA NOCHE EN EL SISTEMA KURLUVION. LES ENCANTA EL HUTT SMUTH, NUNCA SE HARTAN.
PREFERIRÍA SER CONGELADO EN CARBONITA Y PAGARMELA EN UNA PARED QUE TRANSPORTAR ESA BASURA... TENGO INTEGRIDAD, TORPE...
EL SIGUIENTE CHEWIE...

OYE, OYE! YA PARALE! YA ME VOY. YA ME VOY!
HOLA, TÚ ERES EL CAPITÁN DE LA NAVE GALÁCTICA. VERDAD?
ASÍ ES. QUÉ PUEDO HACER POR TI? NECESITAS TRANSPORTE? ALGO QUE LLEVAR?
BUENO, EN REALIDAD NO NECESITO TRANSPORTE O ALGO ASÍ... YO, UH, ESPERABA QUE TAL VEZ TUVIERAS TRABAJO PARA MÍ...
YA SABES COMO CAMARERA O ALGO ASÍ. PODRÍA LLEVAR BOTANAS, HACER COCTELES, LIMPIAR LA NAVE...
ESCUCHA HERMANA. NOSOTROS NO HACEMOS ESE TIPO DE OPERACIONES... LO SIENTO NO PODEMOS AYUDARTE.
OH, SUPONGO QUE TENDRÉ QUE TOMAR ESE TRABAJO COMO BAILARINA EN EL PALACIO DE JABBA DESPUÉS DE TODO.
!
BUENO CHEWIE QUIÉN SIGUE?
YEWOR

SEÑOR SOLO! SOY EL HERMANO XANDO, MI SECTA Y YO ESTAMOS EN PEREGRINACION HACIA NORCLUNE, EL PLANETA SANTO. NECESITAMOS TRANSPORTE EN SU NAVE.
ESO SÍ QUE ES UN VIAJE, LES COSTARÁ.
NOSOTROS EN LA ORDEN NORCLY NO TENEMOS POSESIONES...
REZABAMOS PORQUE USTED PUDIERA SUBSIDIARNOS EL VIAJE COMO UN REGALO PARA LA FUERZA VIVIENTE... YA ESTAMOS EN NORCLUNE. USTED Y SU NAVE SERIAN BENDECIDOS.
ESCUCHA AMIGO, EL DIA EN QUE YO CREA, EN LA "FUERZA", SERA EL DIA EN QUE ME UNA A LA REBELION.
EL SIGUIENTE.
NECESITAMOS QUE NOS TRANSPORTES FUERA DE ESTA PIEDRA A LA DE YA... Y CREEMOS QUE SERIA BUENO QUE NOS DIERAS UN DESCUENTO.
HYUCK.
Y POR QUÉ HABRIA YO DE HACER ESO?
PORQUE TENGO LA SENTENCIA DE MUERTE EN 12 SISTEMAS... Y UNO MAS NO IMPORTA.

Woop! Woop!
¡No le caes bien, ni a mi tampoco!
Sí bueno, y a mi amigo tampoco le caen bien ustedes!
FEOR!
Uh, bien, qué gusto de conocerte...
eep!
Vámos Chewie, búscate a alguien que valga la pena. No fenómenos, ni pervertidos, ni casos de caridad.
Algo como un viejo con contactos, o un chico con un speeder que pueda vender por un boleto fuera de aquí.
Mierda--
hyunck
FEORR
A veces pienso que si me arrojaran a una fosa de Sarlac y ser lentamente digerido durante mil años sería menos doloroso las penas de un contrabandista...
Hombre, hice la carrera de Kessel en menos de 12 parsecs... ¿Acaso eso no significa nada para nadie?
Sip
Sin armas. Sin armas!
Sí, grandioso... probablemente Chewie traiga al que está causando esos problemas para la siguiente vez.
FIN!

HACE MUCHO TIEMPO, EN UNA GALAXIA MUY, MUY LEJANA...

MITOLOGIA

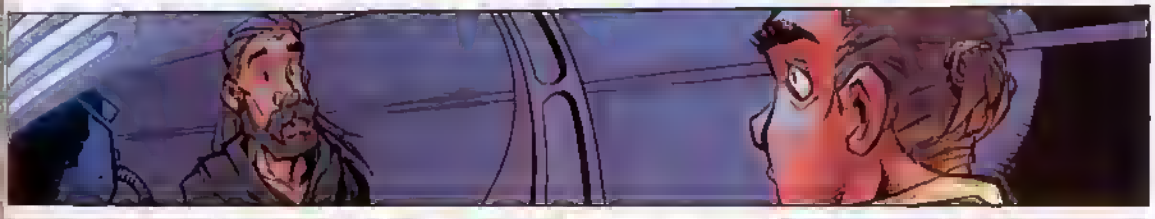

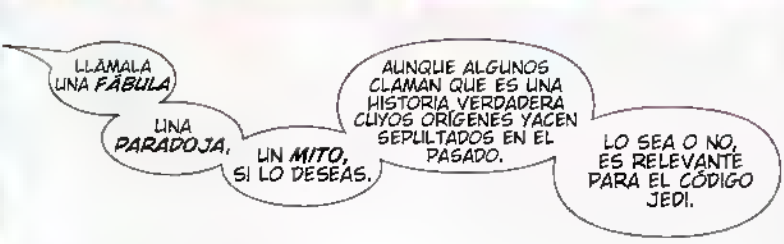

"HACE MUCHOS SIGLOS, CUANDO LA ORDEN JEDI ESTABA EN SU ***INFANCIA***, MAESTROS JEDI SURCABAN LA GALAXIA BUSCANDO OTROS SERES ***SENSIBLES A LA FUERZA***.

"ESTA ES LA HISTORIA DE UN DESCUBRIMIENTO Y COMIENZA CON EL MAESTRO ***SHANG-TROY THANABO*** Y SU BÚSQUEDA.

"HABÍA BUSCADO EN LA GALAXIA DURANTE ALGÚN TIEMPO Y NO HABÍA DESCUBIERTO DICHOS SERES. BUSCÓ CON SUS ***OJOS***, SUS ***OÍDOS*** Y TAMBIÉN BUSCÓ CON LA ***FUERZA***.

"ESO, HASTA QUE SINTIÓ UNA ***PERTURBACIÓN***. ALGO QUE NUNCA ANTES HABÍA SENTIDO.

"ERAN DOS SERES, Y SIN EMBARGO UNO, QUE LO LLAMARON DESDE UN REMOTO PLANETA LLAMADO ***BORANALL***.

"ÉL INVESTIGÓ.

"BUSCÓ ENTRE LA GENTE PARA HALLAR LA ***FUENTE*** DE LA PERTURBACIÓN."

DISCULPEN MI INTROMISIÓN, PERO BUSCO DOS VOCES QUE ME LLAMARON.

¿LOS QUE PUDIERON LLAMARME DESDE TAN GRAN DISTANCIA?

ASÍ QUE AQUÍ ESTÁN

¿YO?

NO. LOS DOS QUE ESTÁN EN TU VIENTRE.

"ESTABA SORPRENDIDO POR SU DESCUBRIMIENTO.

"LA HORA LLEGÓ PARA QUE LA MUJER DIERA A LUZ.
"EL MAESTRO JEDI USÓ LA FUERZA PARA CALMAR A LA MADRE Y GUIAR A LOS NIÑOS.
"TODO IBA BIEN HASTA QUE...
NO!
"MIENTRAS UNO DE LOS NIÑOS SALÍA, EL OTRO SE SOSTUVO, COMO SI NO QUISIERA QUEDARSE SOLO.
"EL MAESTRO CALMÓ AL SEGUNDO NIÑO Y SOLTÓ A SU HERMANO.
"PERO SIEMPRE QUEDA UNA HERIDA.
"SHANG-TROY EXPLICÓ QUE LA FUERZA ERA GRANDE EN LOS DOS BEBÉS, COMO ALGO QUE ÉL NUNCA HUBIERA VISTO ANTES, Y QUE ERA SU DEBER CRIARLOS PARA SER CABALLEROS JEDI.
"EL PODÍA LLEVÁRSELOS Y CRIARLOS. LA MADRE INCAPAZ DE VER POR ELLOS, ESTUVO DE ACUERDO.
"ESTABA DECIDIDO. SHANG-TROY PODÍA ENTRENARLOS A AMBOS EN UN PLANETA REMOTO.

"LOS DOS SERES QUE SOLÍAN SER UNO, ERAN INFINITAMENTE MÁS PODEROSOS JUNTOS QUE POR SEPARADO... MÁS PODEROSOS QUE CUALQUIER JEDI ALGUNA VEZ CONOCIDO.
"SHANG TROY COMENZÓ SU ENTRENAMIENTO. LOS CHICOS COMENZARON A APRENDER Y EL MAESTRO FUE DESCUBRIENDO CIERTAS COSAS.
"LOS GEMELOS IDÉNTICOS COMPARTÍAN UN ESPECIAL VÍNCULO, MÁS FUERTE QUE EL DE CUALQUIER JEDI. PODÍAN ANTICIPAR LOS MOVIMIENTOS DEL OTRO, LEER LOS PENSAMIENTOS DEL OTRO... PERO HABÍA ALGO QUE ERA MÁS SORPRENDENTE... UN DON ÚNICO QUE AMBOS COMPARTÍAN.
"ELLOS TAMBIÉN IGUALABAN LA HABILIDAD DEL OTRO EN LA FUERZA, DE HECHO ERAN VIRTUALMENTE IDÉNTICOS, SALVO UNA MARCA EN EL BRAZO DEL PRIMERO EN NACER.
"MIENTRAS CRECIERON, LOS CHICOS SOLO CONOCÍAN EL ENTRENAMIENTO Y LA MEDITACIÓN Y NADA DEL UNIVERSO EXTERIOR.
"PERO CRECIERON PODEROSOS EN LA FUERZA Y LLEGARON A QUERER A SU VIEJO MAESTRO COMO A UN PADRE."
¡JA! ¡FINALMENTE TE VENCIMOS MAESTRO!
ES LA HORA
"ERA LA HORA DE QUE LOS CHICOS USARAN LO QUE HABÍAN APRENDIDO PARA AYUDAR A LLEVAR PAZ A LA GALAXIA."

"SE ENCAMINARON POR TODA LA GALAXIA COMBATIENDO LAS FUERZAS DEL MAL, CONOCIENDO SOLO EL FUERTE VÍNCULO QUE SENTÍAN.
"EL SABER QUE EL OTRO SIEMPRE ESTARÍA AHÍ...
"...ASÍ ERA, HASTA QUE LA CONOCIERON.
"*PARA* TU CONOCIMIENTO, ELLA SE ***ENAMORÓ*** CON EL HERMANO MÁS JOVEN Y EL ***MAYOR*** CRECIÓ ***CELOSO***, POR SER ***IDÉNTICO*** A SU HERMANO, LA AMABA TANTO COMO ÉL, PERO ***NO PODÍA*** TENERLA."

"EL VIEJO MAESTRO TRATÓ DE DARLE ***CALMA***, PERO EL JOVEN ESTABA ***FURIOSO*** Y ***CELOSO*** Y ***ENAMORADO***. UNA ***MALA*** COMBINACIÓN.

"AUN ASÍ, TODO PARECÍA IR BIEN ...HASTA ESA NOCHE

"UNA VISITA SORPRESIVA.

"DEBES ***RECORDAR*** QUE AMBOS JÓVENES ERAN ***VIRTUALMENTE IDÉNTICOS*** SALVO POR UNA COSA.

"LA HERIDA.

"ÉL HABÍA TRAICIONADO LA CONFIANZA. UNA CONFIANZA DIFÍCILMENTE GANADA. PERO AMBOS TENÍAN UNA LIGA... ÉL OLVIDÓ QUE SU ***HERMANO*** SABÍA LO QUE IBA A HACER, EL MISMO MINUTO EN QUE LO ***PENSÓ***.

"ÉL ***ESPERÓ*** QUE SU HERMANO PUDIERA MOSTRAR MODERACIÓN .. PERO LOS ***INTENSOS CELOS*** QUEMABAN SU ALMA... LA DE ***AMBOS***.

"SUS PALABRAS PRONTO SE PUSIERON FUERTES...
"... LLENADAS CON FURIA Y MIEDO.
"SU MAESTRO, PERCIBIENDO LA PERTURBACIÓN, CORRIÓ HACIA LA ESCENA ESPERANDO PODER CALMAR A SUS ACÓLITOS.
"ÉL TRATÓ DE INFLUIRLES CON LA FUERZA, PERO SIN EFECTO. ESTABAN MÁS ALLÁ DE LO RACIONAL... SUS EMOCIONES ERAN MUY FUERTES.
"CONTINUARON, MÁS VIOLENTOS, MÁS SALVAJES, MÁS INTENSOS HASTA QUE...
"NO HUBO VUELTA ATRÁS.
"SU AMOR, CELOS, MIEDO Y FURIA ESTABAN DIRIGIDAS EXCLUSIVAMENTE AL OTRO HERMANO, PERO CON MÁS ARGUMENTOS, AQUELLOS A QUIENES HIERES MÁS..."

"SU FURIA LOS SOBREPASÓ... LA PELEA SE TORNÓ MORTAL. HABÍAN ASESINADO A LA ÚNICA PERSONA QUE MÁS SIGNIFICABA ALGO PARA ELLOS, QUE CUIDÓ DE ELLOS MÁS QUE NADIE EN LA GALAXIA.
"SON LA GENTE INOCENTE A LA QUE AMAS.
"Y SE CULPARON EL UNO AL OTRO.
"LA INTENSIDAD Y VIRULENCIA DE LA BATALLA COMENZÓ A PONERSE MÁS CRUENTA.
"LA CHICA LES ROGÓ DETENERSE, NO PARA EMPEORAR TODO...
"NADA MÁS QUE CORRER PARA PONERSE A SALVO"
"PERO SU FURIA ERA TAN PROFUNDA QUE ERAN INCAPACES DE ESCUCHARLA. PARA ELLOS, SU BOCA SE MOVÍA PERO NO SALÍAN PALABRAS.
"ELLA ROGÓ, GRITÓ, HIZO TODO LO QUE PUDO HASTA QUE NO LE QUEDÓ NADA MÁS QUE HACER.

"PERO NO HABÍA DONDE CORRER.
"DÓNDE ESCONDERSE
"SU AMOR SE HABÍA CONVERTIDO EN CELOS, SUS CELOS EN ODIO. Y NADIE ERA INMUNE A ESAS EMOCIONES INTENSAS.
"NI SU MAESTRO, NI LA MUJER A LA QUE AMABAN...
"NADIE EN EL PLANETA ENTERO
"NADIE EN LA GALAXIA."

VES OBI-WAN, SUS EMOCIONES LOS ***SOBREPASARON***, Y ESA ESTRELLA ***SIEMPRE*** NOS LO RECORDARÁ.

LOS ***DOS*** QUE ERAN UNO, FUERON UNO OTRA VEZ. ERAN ***IGUALES*** EN TODAS FORMAS Y ***NINGUNO*** PUDO SER MEJOR QUE EL OTRO.

UN ***PUNTO MUERTO***. UN PUNTO MUERTO ***SIN FINAL***.

ALGUNOS DICEN QUE ELLOS BATALLAN HASTA NUESTROS DÍAS... SU ***FURIA*** ES EL COMBUSTIBLE DE ESA ESTRELLA.

MUCHOS EN LA ORDEN CREEN QUE ***ESE*** ES EL MOTIVO POR EL QUE UN MAESTRO SOLO DEBE TENER UN PADAWAN Y QUE LOS INTENSOS SENTIMIENTOS DE FURIA ***Y*** AMOR, ESTÁN PROHIBIDOS.

LA ***PASIÓN*** OBNUBILA UNA MENTE OTRORA BALANCEADA, Y ESO DEBE SER ***EVITADO***. ESA ES UNA LECCIÓN QUE UN MAESTRO ***SIEMPRE*** DEBE IMPARTIR.

UN DÍA ***SERÁS*** MAESTRO Y EL MOMENTO LLEGARÁ PARA QUE INSTRUYAS A OTRO.

CUANDO ESE TIEMPO LLEGUE, RECUERDA ESTA LECCIÓN Y RECUERDA NUESTRO CÓDIGO; UN JEDI NO DEBE SENTIR MIEDO, U ***ODIO*** O ***FURIA***... O ***AMOR***; PORQUE TE CONSUMIRÁN Y TE LLEVARÁN AL LADO OSCURO.

RECUERDA ESO OBI-WAN.

LO HARÉ MAESTRO

FIN.